

— Domaine — Palomino

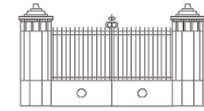

461 Route du Médoc • 33 520 BRUGES

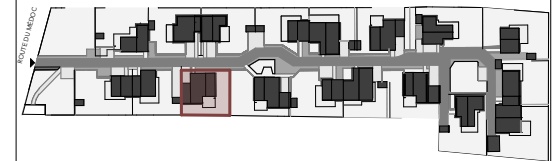

LOT : N° **16** VILLA : T5 - RDC
300,6 m² 2 places de stationnement

ENTRÉE	4,9
SALON/SEJOUR	30,8
CUISINE	7,9
CH. 01	11,6
CH. 02	11,6
CH. 03	11,2
CH. 04	15,3
SDB	8,6
SDE	2,8
CELLIER	2,3
DGT	10,0
WC	2,0

119,0 m²

GARAGE	15,8
JARDIN	158,9
TERRASSE	11,5
ZONE VELOS	6,3

192,5 m²

Légende

	TABEAU ELECTRIQUE
	PORTE - FENETRE
	FENETRE
	ALLEGE VITREE
	FENETRE OSCILLO
	VOLET ROULANT ELECTRIQUE
	LAVE-LINGE
	GAINE TECHNIQUE
	FAUX-PLAFOND, SOFFITE
	HAUTEUR SOUS PLAFOND
	ARBRES EXISTANTS
	ARBRES AJOUTES

MAITRISE D'OUVRAGE: **SCCV BRUGES TREULON**
UNE REALISATION:

NACARAT
&
URBIN — AGENCE(S)
D'ARCHITECTURE

Date : 30/05/2023

Indice : 4

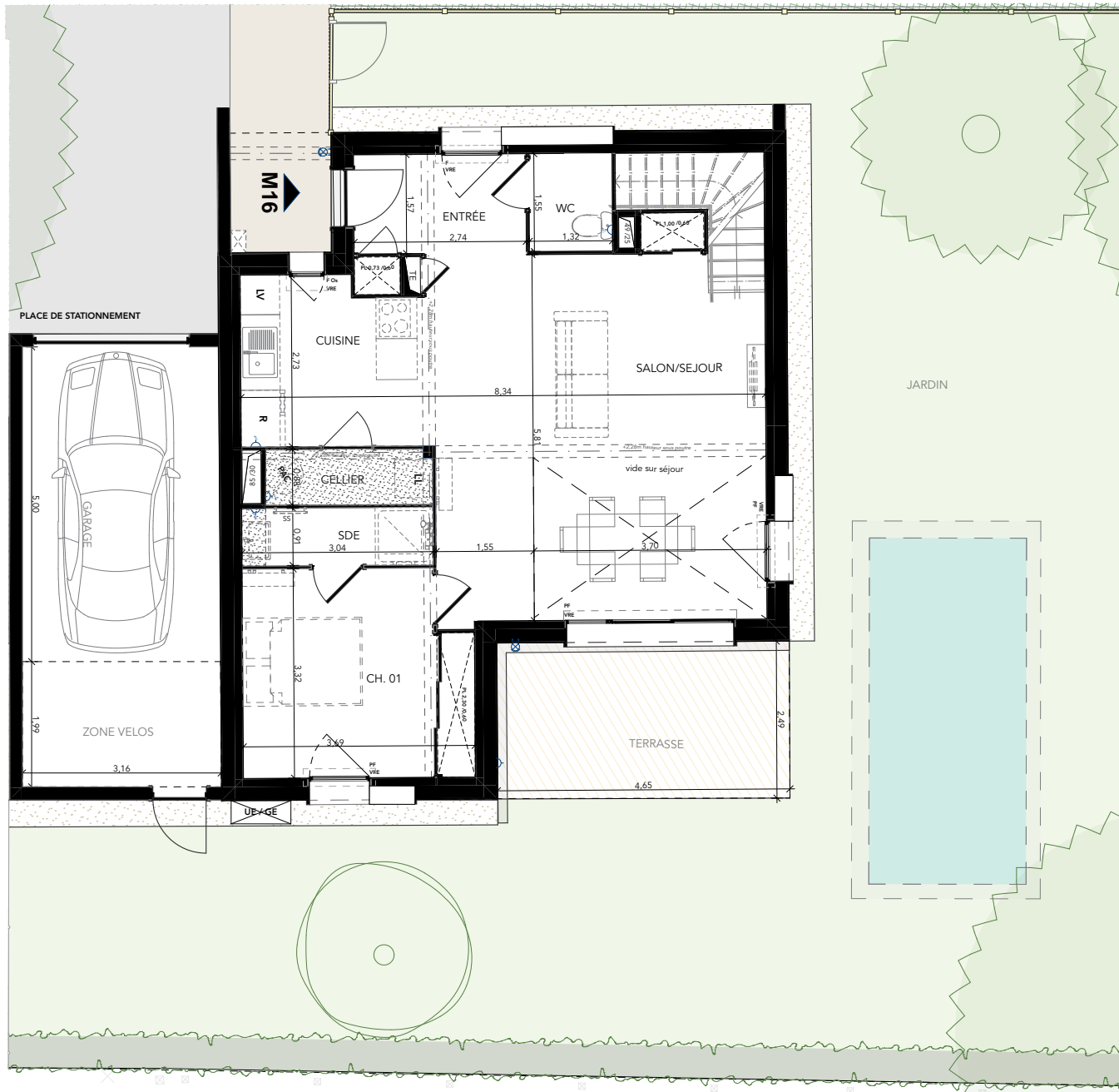

NOTA : Le présent document exprime la disposition générale de l'appartement.
Lors de la réalisation, la société se réserve le droit d'apporter des modifications qui seraient dues à des impératifs d'ordre technique, administratif, ou normatif.
Les surfaces indiquées sont approximatives. Les retombées, soffites, faux plafonds, canalisations ainsi que l'emplacement des équipements sont figurés à titre indicatif.
Les éléments de mobilier et d'installation figurant sur les plans ont été dessinés à titre d'exemple d'aménagement et ne constituent de ce fait aucun service ni fourniture contractuelle.



Echelle : 1:100

— Domaine —
Palomino

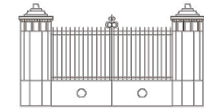

461 Route du Médoc • 33 520 BRUGES

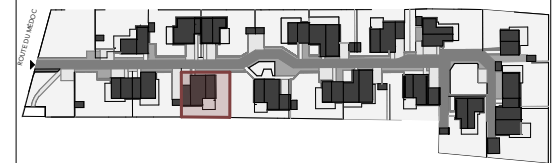

LOT : N° **16** VILLA : T5 - R+1
 300,6 m² 2 places de stationnement

ENTRÉE	4,9
SALON/SEJOUR	30,8
CUISINE	7,9
CH. 01	11,6
CH. 02	11,6
CH. 03	11,2
CH. 04	15,3
SDB	8,6
SDE	2,8
CELLIER	2,3
DGT	10,0
WC	2,0

119,0 m²

GARAGE	15,8
JARDIN	158,9
TERRASSE	11,5
ZONE VELOS	6,3

192,5 m²

Légende

	TABLEAU ELECTRIQUE
	PORTE - FENETRE
	FENETRE
	ALLEGE VITREE
	FENETRE OSCILLO
	VOLET ROULANT ELECTRIQUE
	LAVE-LINGE
	GAINE TECHNIQUE
	FAUX-PLAFOND, SOFFITE
	HAUTEUR SOUS PLAFOND
	ARBRES EXISTANTS
	ARBRES AJOUTES

MAITRISE D'OUVRAGE: **SCCV BRUGES TREULON**
 UNE REALISATION:

NACARAT
 &
URBIN — AGENCE(S)
 D'ARCHITECTURE

Date : 30/05/2023

Indice : 4

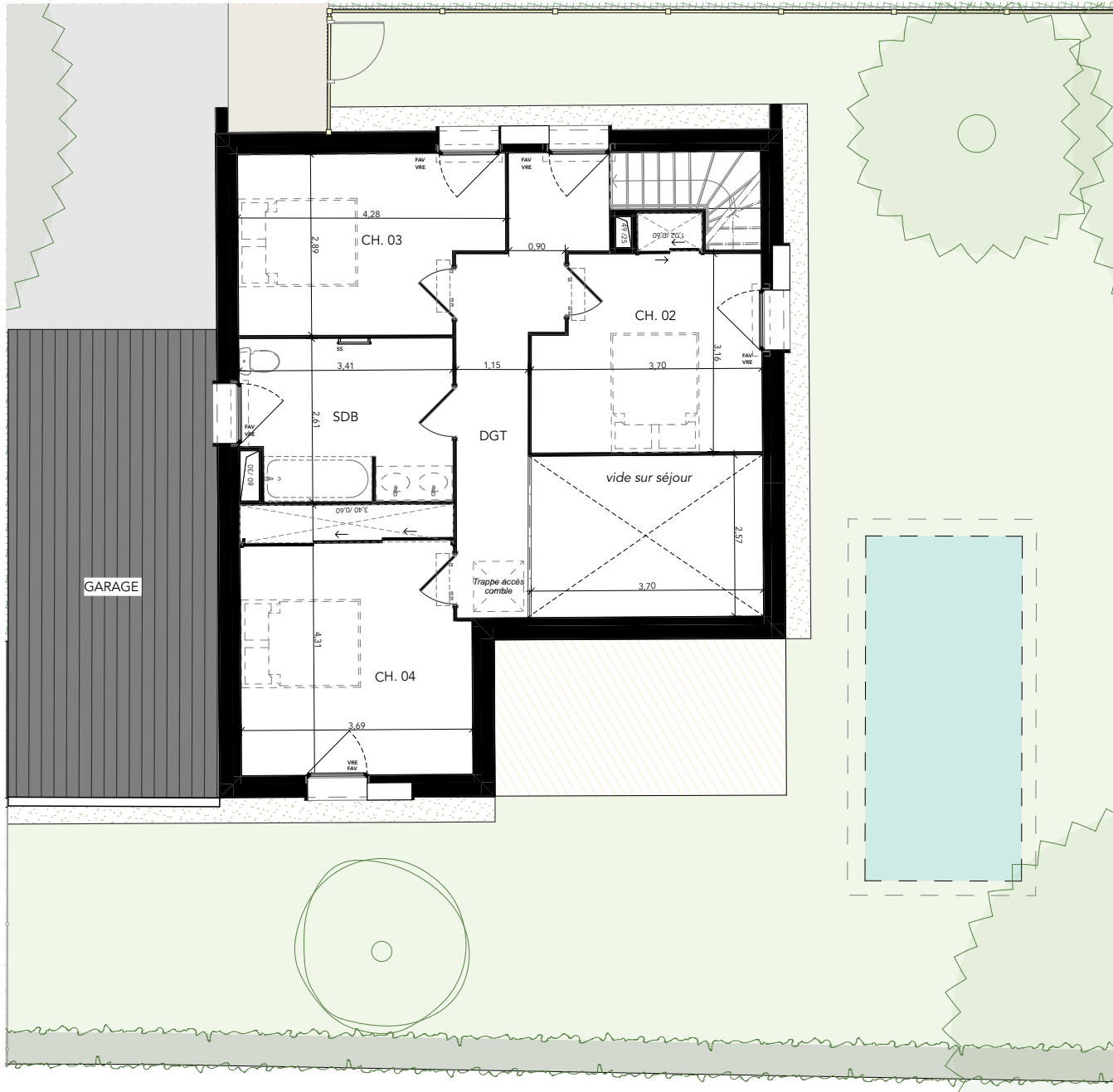

NOTA : Le présent document exprime la disposition générale de l'appartement.
 Lors de la réalisation, la société se réserve le droit d'apporter des modifications qui seraient dues à des impératifs d'ordre technique, administratif, ou normatif.
 Les surfaces indiquées sont approximatives. Les retombées, soffites, faux plafonds, canalisations ainsi que l'emplacement des équipements sont figurés à titre indicatif.
 Les éléments de mobilier et d'installation figurant sur les plans ont été dessinés à titre d'exemple d'aménagement et ne constituent de ce fait aucun service ni fourniture contractuelle.



Echelle : 1:100