

Sweet Home

MAÎTRE D'OUVRAGE

SCI Sweet Home

4 impasse Henri Pitot · BP 65036
31033 Toulouse Côte Pavée Cédex 5
Tél. : 05.62.47.06.06
Fax : 05.62.47.03.12

RÉSIDENCE

Sweet Home

24 rue de Pechbonnieu
31150 Gratentour

LOGEMENT

Bâtiment A A11 - R+1 - T2

Entrée-Séjour-	27,39 m ²
Cuisine	
Chambre	11,69 m ²
SdB	5,39 m ²
Rgt.	1,18 m ²

Total Habitable: 45,65 m²

Balcon 6.38 m²

Légende:

	Tableau électrique		Frigo Top		Porte fenêtre
	Unité extérieure		Emplacement Lave vaisselle		Fenêtre
	Ballon thermodynamique		Emplacement Lave linge		Volet roulant
	Sofite		Plaque de cuisson		Placard

Ech.

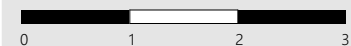

Date:

24/06/2024

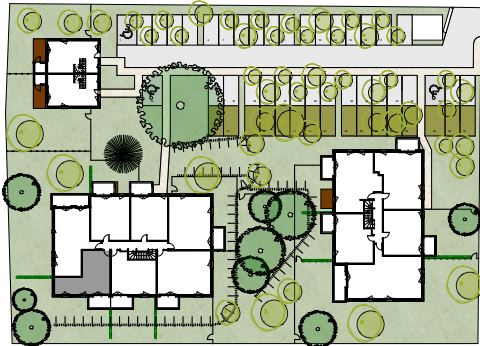

Bâtiment A

Plan de repérage : 1/1250°

